Swisspearl® Jardin & Design

Style, diversité, qualité – le meilleur pour l'intérieur comme pour l'extérieur.

Enrichir les espaces de vie.

La qualité de vie comme principe fondamental.

Extérieur et intérieur. Esthétique et fonctionnel. La douceur de l'atmosphère de vie et le bien-être font partie des besoins humains essentiels. Des buissons, fleurs d'été et arbustes aux accessoires design: l'agencement d'espaces privés et publics constitue l'expression individuelle des valeurs; Swisspearl® Jardin et Design en affranchit les limites.
Les produits Swisspearl® Jardin et Design associent style personnel et fonctionnalité optimale à une matérialité incomparable pour un agencement unique de l'espace de vie.

D'Eternit à Swisspearl®

Depuis Eternit (Suisse) SA se consacre à ce qu'elle sait faire le mieux. Sa créativité et son expérience transforment des matières premières naturelles en produits innovants et durables pour l'enveloppe de bâtiment, l'aménagement intérieur et le jardin. Cette tradition perdure avec Swisspearl®, dans un souci constant d'esthétique, de qualité et de responsabilité envers l'homme et l'environnement.

Qualité & fonctionnalité

Swisspearl® ne serait pas Swisspearl®, si la satisfaction des exigences les plus élevées n'était pas inscrite dans la nature même de l'entreprise. C'est l'excellence fonctionnelle qui fait de tout produit le fondement de grandes idées. Chaque ligne de produits pour toiture, façade, extension de bâtiment et design constitue une solution système modulaire et hautement flexible, avec un objectif fondamental: protéger des bâtiments entiers pendant des décennies. Le maintien et l'accroissement de la valeur, d'un point de vue technique mais aussi esthétique, sont les objectifs prioritaires qui permettent à Swisspearl® de revitaliser et de promouvoir la culture architecturale.

Design & esthétique

De Max Bill à Herzog & de Meuron, Rafael Viñoly et Morphosis, en passant par Le Corbusier et Haefeli Moser Steiger, les grands créateurs ont toujours été source d'inspiration pour Eternit et Swisspearl®, qui partagent avec eux la passion du design sophistiqué et de l'exploration de nouvelles possibilités.

Durabilité & écologie

Swisspearl® contient plus de 95 % de matières premières naturelles provenant des montagnes suisses: ciment, farine de calcaire, air et eau. Les ressources en matières premières sont ainsi efficacement préservées et l'on peut éviter les trajets inutiles pour le transport. Par ailleurs, la fabrication de plaques Swisspearl® nécessite peu d'énergie par rapport à de nombreux autres matériaux de construction. Swisspearl® est réutilisable indépendamment du type de matériau. Et, avec sa durée de vie d'au moins 60 ans, Swisspearl® améliore à la fois le bilan écologique et économique de toute enveloppe de bâtiment. En d'autres termes, seul Swisspearl® égale Swisspearl®.

Tradition & innovation

Hier comme aujourd'hui, aujourd'hui comme demain. Matérialité et qualité intemporelles sont devenues la marque distinctive de Swisspearl®, avec laquelle pourront également compter les générations futures. Lors du développement de ses produits, Swisspearl® s'appuie sur son histoire passionnante, une architecture avant-gardiste et des technologies d'avenir. Swisspearl® est donc également le matériau durable de demain.

Oberblegisee à Braunwald, Glaris/Suisse

Couverture: Kyoto, Design: Michel Bruggmann
Photo du haut: Aladin, Design: Patrick Schöni

Sommaire

Bacs à plantes	**SOFTLINE**	8
	CUSTOMLINE	14
	SQUARELINE	15
Urban gardening		18
Design		22
Fabrication suisse		26
Matériau ciment composite		28
Teintes		30
Fonction et avantages		32
Conseils d'entretien des plantes		34
Possibilités de combinaisons		36
Service		38

Swisspearl® Bacs à plantes

Belle forme, résistance au gel, respect des plantes.

Page 6 et 7: Osaka 106, design: Michel Bruggmann
Photo du haut:Sushi, Design: Sternform

Swisspearl® SOFTLINE

L'esthétique diversifiée.

L'esthétique des plantations a un nom: SOFTLINE. La gamme de bacs à plantes séduit par sa grande diversité de modèles et de formes. Elle permet un agencement individuel de la terrasse, du balcon ou de l'espace intérieur. Hauts ou bas, ronds ou carrés: SOFTLINE est une collection choisie de bacs à plantes pour tous les goûts et toutes les contraintes d'espace.

Caractéristiques

Modèles
Nombreux modèles disponibles en différents formats

Teintes
Teintes STANDARD et teintes À LA CARTE de la collection RAL

Delta, design: Eternit (Suisse) SA

Swisspearl® SOFTLINE

La passion – aujourd'hui et demain.

De l'idée au bac final en passant par le prototype: l'étroite collaboration entre Eternit (Suisse) SA et ses designers de produits a une longue histoire qui perdure jusqu'à aujourd'hui. Derrière chaque bac à plantes SOFTLINE se cachent un designer et sa passion personnelle pour le matériau. Chaque pièce est façonnée à la main et signée par le collaborateur exécutant. Swisspearl® SOFTLINE exprime ainsi élégamment personnalité et originalité.

Ginko, Design: Philippe Cramer

Swisspearl® SOFTLINE

Façonné pour l'éternité.

La neige et le gel ne peuvent rien contre SOFTLINE. Le ciment composite Swisspearl® est utilisé depuis des années comme matériau de construction pour les bardages de toit et de façade. Les bacs à plantes Swisspearl® sont ainsi protégés de façon optimale contre le froid.

Bon à savoir: Swisspearl® assure la fonctionnalité durable de ses bacs à plantes avec une garantie de 10 ans contre le gel.

Swisspearl® CUSTOMLINE

Des solutions sur mesure.

La gamme de bacs à plantes Swisspearl® CUSTOMLINE offre une grande flexibilité pour pouvoir répondre à quasiment tous les besoins avec un agencement adapté. Petits ou grands, les bacs à plantes conçus sur mesure à partir des plaques Swisspearl® peuvent aussi être utilisés comme brise-vue et séparateurs d'espace. Un réservoir d'eau assurant l'arrosage des arbustes et des plantes peut être intégré en option.

Caractéristiques

Modèles
Largeur et longueur de plaques librement définissables jusqu'à 2500×2500×100 mm

Teintes
Teintes STANDARD et teintes À LA CARTE de la collection RAL

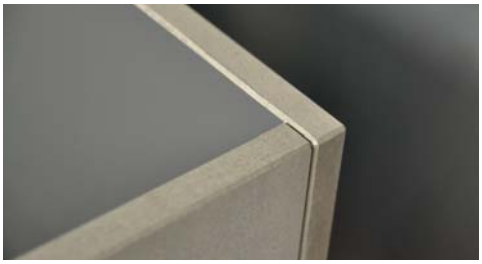

Swisspearl® SQUARELINE

Le design aux angles droits et aux arêtes saillantes.

90 degrés en trois dimensions. Sa forme élémentaire fait de SQUARELINE la base d'agencement universelle. Carrée ou rectangulaire, la géométrie sobre de ces bacs souligne un contraste intéressant avec leurs plantes. Les plaques pressées sont teintées dans la masse et s'associent parfaitement à un bardage de façade Swisspearl®.

Caractéristiques

Modèles
Deux modèles disponibles
en différents formats

Teintes
Disponible en six teintes

CUSPOR
PARK
ROME
MCKUP.s

Swisspearl® Urban gardening

Récolter là où l'on mange.

Page 14, 15 et photo ci-dessus: Landing, Design: Chris Kabel

Swisspearl® Urban gardening

Les légumes de votre propre balcon.

On dit parfois qu'il est impossible de jardiner en ville. La gamme de bacs à plantes Swisspearl®, avec différentes tailles et formes, offre une solution pour toutes les contraintes de place et transforme en un rien de temps balcons et terrasses en jardins potagers luxuriants. Des tomates et aubergines aux fleurs d'ornement en passant par le persil et le basilic, les plantes sont à leur aise avec Swisspearl®. Grâce à leur résistance au gel et à leur matériau respirant, les bacs à plantes Swisspearl® garantissent une récolte abondante.

Caractéristiques

Modèles
Toutes les gammes de bacs sont utilisables. Les gammes LANDING ou BALCONIA, CONFETTI et DELTA 25 (en cas de contraintes de place importantes) sont particulièrement adaptées.

Teintes
Teintes STANDARD et teintes À LA CARTE de la collection RAL

Swisspearl® Design

Une belle forme jusque dans les détails.

Swisspearl® Meubles et accessoires

Vivre dans l'élégance.

Que ce soit pour l'espace intérieur ou extérieur, grâce à leur design intemporel, les meubles et accessoires Swisspearl® ajoutent à chaque surface de vie une touche accueillante et personnelle. Les objets conçus par des designers et fabriqués à la main dégagent une sobriété incomparable. Associés à une qualité durable et un toucher unique, ils s'imposent comme des classiques du design.

Caractéristiques

Modèles
Grand choix de pièces design choisies

Teintes
Teintes STANDARD et teintes À LA CARTE
de la collection RAL

Page 18 et 19: Trash Cube, Design: Nicolas Lemoigne
Photo du haut: Tetris, Design: Fries/Zumbühl

Meubles et accessoires Swisspearl®

Une matérialité incomparable.

Depuis que Willy Guhl a présenté il y a plus de 50 ans sa célèbre chaise de plage, de plus en plus de designers ont cherché à exploiter le potentiel créateur du ciment composite. Et de fait, ce matériau est on ne peut plus tendance. Que ce soit avec l'étagère Tetris, le Hocker Trash Cube ou le nichoir Birdy, la collection Swisspearl® Design en est la plus belle preuve.

Guhl, Design: Willy Guhl

Usine de moulage manuel de Payerne

Fabrication suisse

La beauté façonnée à la main.

Couper, frapper, poncer, peindre: chaque bac à plante et pièce design Swisspearl® est fabriqué à la main en Suisse. C'est à Payerne (VD) que les artisans façonnent les produits Jardin et Design du matériau Swisspearl® avec beaucoup de savoir-faire et de finesse. Ils signent ensuite de leur propre main l'étiquette du produit. Ainsi, chaque bac et chaque pièce design devient une pièce unique avec une touche personnelle.

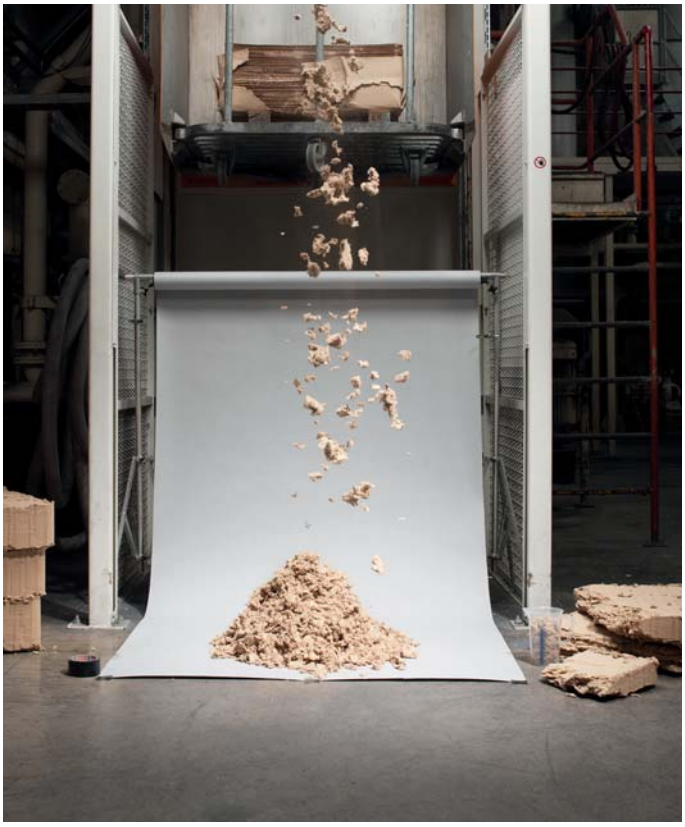

Copyright: Cortis & Sonderegger, Zürich

Le matériau

La recette du succès.

51 % de ciment, 2 % de fibres synthétiques recyclables, 5 % de cellulose, 12 % d'eau, 30 % d'air.

Ces éléments sont transformés en bacs à plantes et objets design uniques grâce à l'expertise, à la précision et au savoir-faire artisanal. Ciment, cellulose et fibres d'armature sont mélangés à de l'eau pour former la masse brute. Dans le cadre d'un contrôle qualité permanent, cette masse est enroulée, découpée, pressée dans le moule, séchée et teintée avec précaution pour former la masse brute. Mais ce n'est que lorsque les matériaux répondent à tous les égards aux exigences les plus élevées qu'on leur donne le nom qu'ils méritent: Swisspearl®.
Le ciment composite Swisspearl® est aujourd'hui indissociable de l'architecture d'aujourd'hui. Au toucher, il se présente comme un matériau homogène avec une grande qualité de surface. À l'œil, il présente son caractère unique, sa texture naturelle et les nombreuses teintes déclinées en fonction du matériau.

Teintes

Individualité et diversité.

Les bacs de jardin Swisspearl® sont disponibles dans une large palette de teintes pour une diversité quasiment sans limites et un caractère unique. Les finitions de couleurs soigneusement sélectionnées soulignent à leur manière l'esthétique incomparable du matériau et permettent de créer une parfaite harmonie du matériau et des couleurs.

STANDARD

Gris naturel ou anthracite: les teintes STANDARD pour des bacs à plantes et pièces design élégants et intemporels.

À la carte

Outre les tonalités STANDARD, Swisspearl® propose sur demande de nombreuses teintes spéciales de la collection RAL.

Kyoto, Design: Michel Bruggmann

Fonction et avantages

Chaque détail est un avantage.

Garantie de 10 ans contre le gel
Le matériau Swisspearl® résiste aussi aux températures les plus basses. La neige, le gel et le mauvais temps ne peuvent rien contre les bacs à plantes Swisspearl®.

Régulateur d'humidité
Swisspearl® ciment composite est un matériau respirant qui régule automatiquement l'humidité. Tous les bacs possèdent en outre des orifices d'évacuation au sol pour laisser s'écouler l'eau.

Teinte durable et résistance aux UV
Le revêtement de surface résistant des bacs à plantes et objets design Swisspearl® assure une teinte durable et est résistant aux UV, garantissant ainsi une élégance intemporelle.

Respectueux de la végétation
Grâce au volume de terre important des bacs, les racines des plantes sont bien protégées contre le gel. Les plantes grandissent et fleurissent ainsi particulièrement bien dans les bacs Swisspearl®.

Écologique de A à Z
La faible consommation d'énergie lors de la production et la longévité permettent de mettre en avant la durabilité de la construction des bacs à plantes Swisspearl®. Le matériau est en outre entièrement réutilisable.

Diversité d'agencement
Swisspearl® associe de manière unique fonctionnalité et grande force d'expression esthétique. L'interaction unique des bacs séduisants et des créations variées d'espaces de verdure satisfait les exigences d'esthétique les plus élevées.

Combinable
Les bacs à plantes Swisspearl® se combinent parfaitement aux plaques de façade Swisspearl®: en plus des teintes STANDARD, tous les bacs sont disponibles dans les teintes de la collection RAL.

Longévité
Le plaisir des produits Swisspearl® Jardin et Design est de longue durée: les bacs et objets design sont extrêmement résistants et assurent un fonctionnement durable.

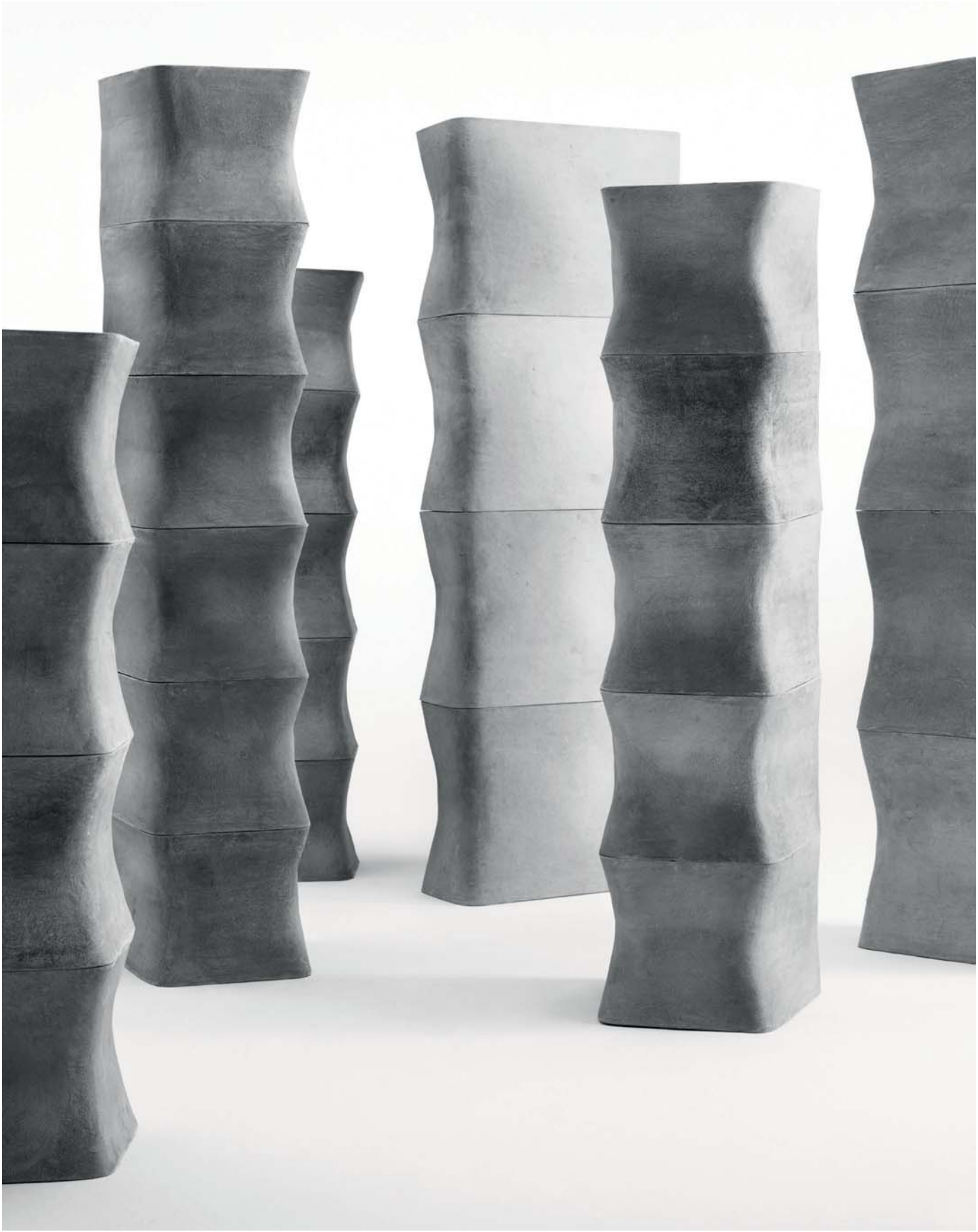

Ecal Hocker, Design: Ecal/Nicolas le Moigne

Delta, Design: Eternit (Suisse) SA

Conseils d'entretien des plantes

Entretenir et nourrir comme un pro.

L'arrosage. Swisspearl® est un matériau respirant qui régule automatiquement l'humidité. Tous les bacs sont dotés d'orifices d'évacuation au sol qui ne doivent pas s'obstruer afin que l'eau puisse s'écouler et que les plantes ne gèlent pas en hiver. Un tesson en terre cuite s'avère un outil simple et utile à cet effet. Il suffit de le placer au-dessus de l'orifice d'évacuation. Certains grands bacs disposent d'un réservoir d'eau et d'un trop-plein, ce qui permet de diminuer considérablement la fréquence d'arrosage.

Le lieu idéal. Choisissez pour chaque plante un endroit adapté avec les bonnes conditions de lumière et de température, et un sol plat. Les sols inégaux peuvent être équilibrés par des cales. À l'intérieur, le mieux est de disposer les bacs à plantes sur des soucoupes pour que l'eau qui s'écoule n'endommage pas le sol.

La structure de couches parfaite. Pour éviter l'eau stagnante, un tiers du bac est rempli de billes d'argile expansée ou de gravier. À cela vient s'ajouter un non-tissé perméable. Il suffit ensuite de placer les plantes dessus et de remplir de terre le reste du bac. Un rebord supérieur d'env. 5 cm permet d'éviter que l'eau d'arrosage ne déborde.

Le rempotage. Tous les deux ou trois ans, les plantes ont besoin de terre fraîche, idéalement au printemps. Dans ce cas, retirez du bac toute la plante avec ses racines. Placez-la dans un bac vide et remplissez de terre fraîche.

La protection contre le froid. Grâce au volume de terre important des bacs, les racines des plantes sont bien protégées contre le gel. Si vous souhaitez protéger davantage vos plantes en hiver, utilisez exclusivement du non-tissé ou des matières naturelles, mais en aucun cas du film plastique à bulles. Ce dernier pourrait provoquer des taches blanches indélébiles.

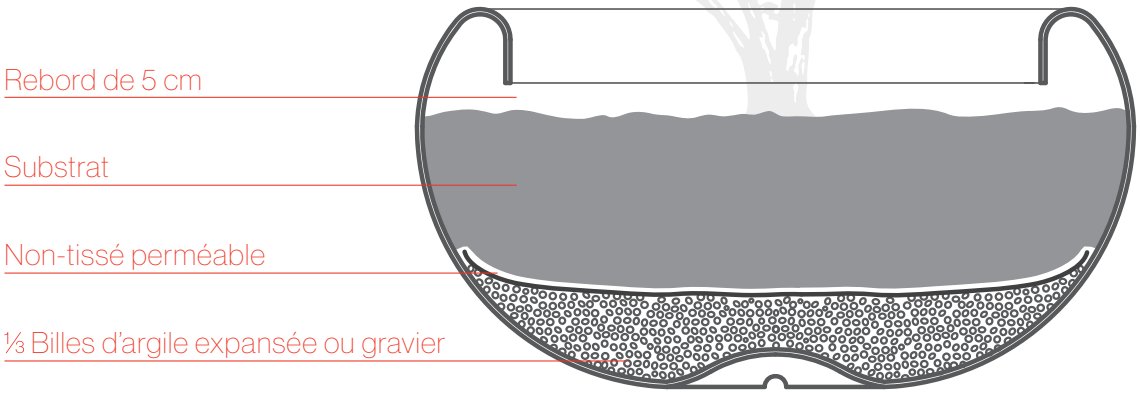

Federal Building, San Francisco/États-Unis,
Architecture: Morphosis, San Francisco

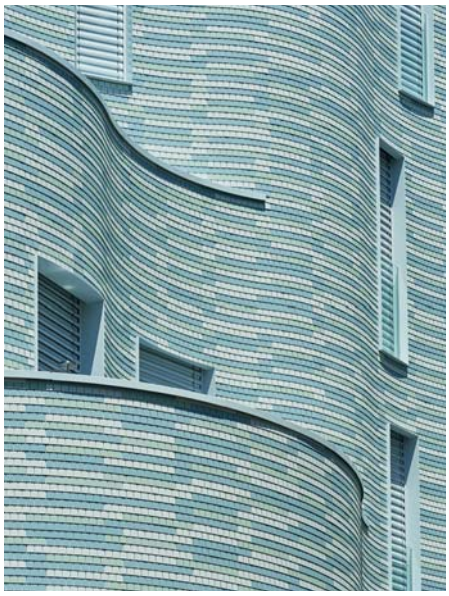

Haus Central, Einsiedeln/Suisse,
Architecture: Unger & Treina AG, Zurich

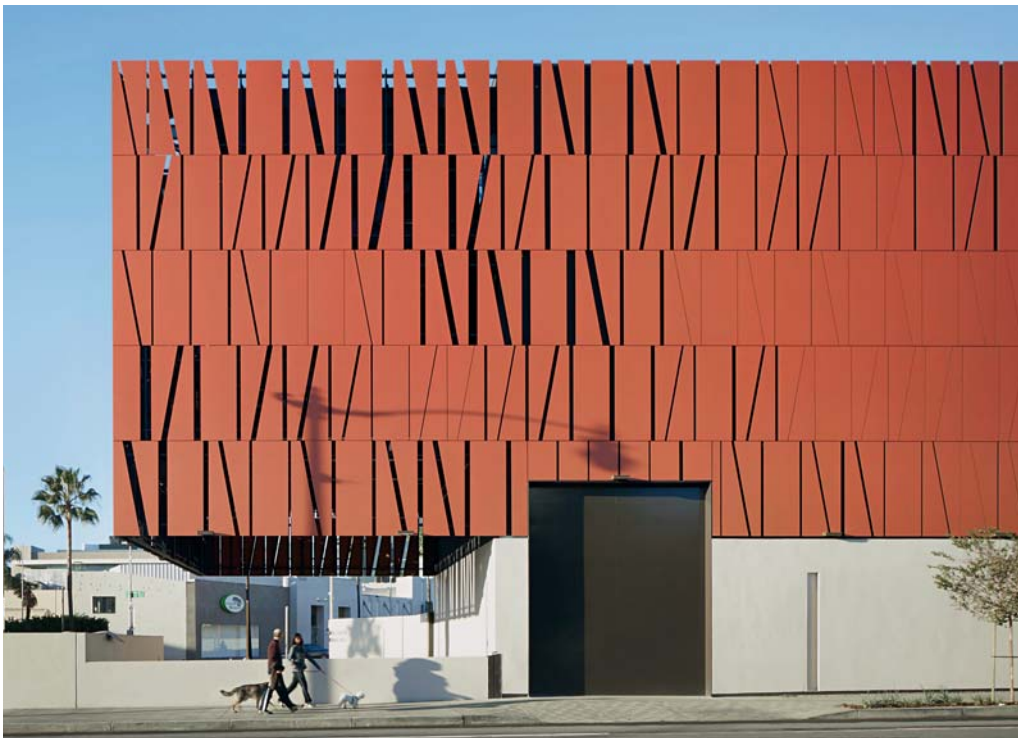

Public Building, Beverly Hills/États-Unis, Architecture: SPF: Architects, Culver City

Possibilités de combinaisons

Un matériau. Une infinie diversité.

Swisspearl® n'est pas seulement conçu pour les jardins. Ses excellentes propriétés en font également le matériau tout indiqué pour des utilisations en façade esthétiques, des solutions en toiture exigeantes et des architectures d'intérieur élaborées. Sa robustesse, sa matérialité et sa polyvalence font de Swisspearl® le matériau culturel et universel par excellence.

Immeuble, Fruthwilen/Suisse, Architecture: AIR Architekten, Kreuzlingen

Maison individuelle, Marsens/Suisse,
Architecture: André Repond SA, Charmey

Usine de moulage manuel de Payerne

Nous sommes là pour vous

Grâce à son offre complète en conseils et services, Eternit (Suisse) SA répond de façon ciblée aux différents besoins des maîtres d'ouvrage, couvreurs, façadiers, architectes et planificateurs afin de développer en collaboration avec eux des solutions irréprochables. Dans ce cadre, la transmission des connaissances joue un rôle clé. Dès 1920, les premiers cours destinés aux couvreurs ont eu lieu à l'usine de Niederurnen. Aujourd'hui, ces cours font partie de toute formation de polybâtisseur. De plus, Eternit (Suisse) SA assiste ses clients par des conseils complets, une documentation détaillée, des manuels techniques et sa revue clients, devenue une publication réputée pour les planificateurs et les architectes. Des expositions sur les sites de Niederurnen et de Payerne viennent compléter cette offre et permettent de voir, dans leur aspect pratique, le vaste potentiel des produits et systèmes.

Contactez-nous. L'un de nos collaborateurs engagés et compétents se fera un plaisir de vous conseiller.

Nous nous réjouissons d'avance de vos projets.

Eternit (Schweiz) AG
CH-8867 Niederurnen
+41 55 617 11 50
garten-design@swisspearl.ch

Eternit (Suisse) SA
CH-1530 Payerne
+41 26 662 91 20
service-client@swisspearl.ch

www.garden-styling.ch
www.swisspearl.ch